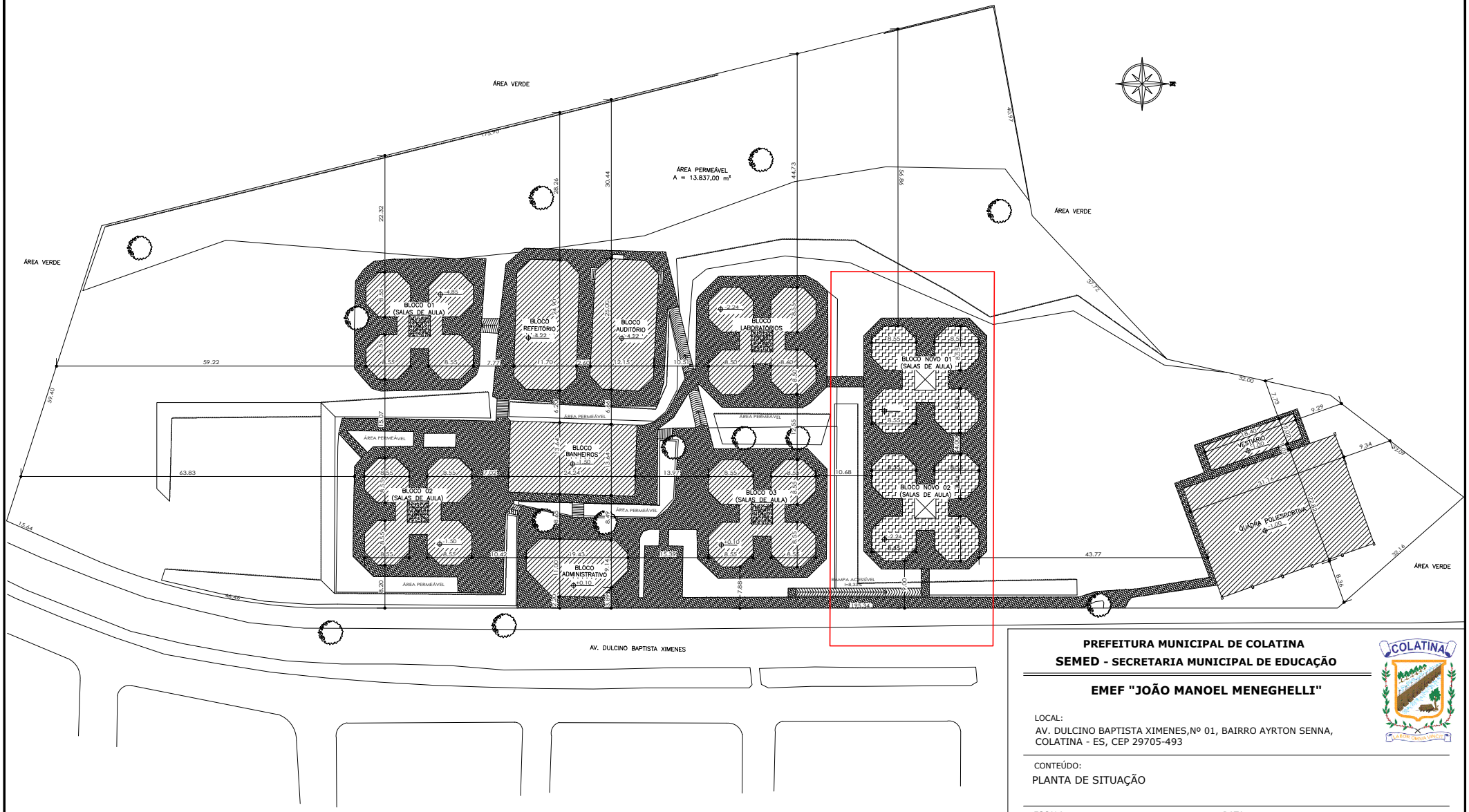

planta de situação
ESCALA: 1:500

PENAS
PLOTAGEM

COR 01 – 0,4
COR 02 – 0,8
COR 03 – 0,5
COR 04 – 0,3
COR 05 – 0,6
COR 06 – 0,15
COR 07 – 0,2
COR 08 – 0,1

PREFEITURA MUNICIPAL DE COLATINA

SEMED - SECRETARIA MUNICIPAL DE EDUCAÇÃO

EMEF "JOÃO MANOEL MENEGHELLI"

LOCAL:
AV. DULCINO BAPTISTA XIMENES,Nº 01, BAIRRO AYRTON SENNA,
COLATINA - ES, CEP 29705-493

CONTEÚDO:
PLANTA DE SITUAÇÃO

ESCALA: INDICADA

DATA: JANEIRO / 2022

PROPRIETÁRIO:
PREFEITURA MUNICIPAL DE COLATINA
CNPJ: 27.165.729/0001-74

RESPONSÁVEL TÉCNICO:
DOUGLAS RAMOS DEPRE
CREA ES - 011831/D

DESENHO:
LUCAS VALBUZA MOROZEWSKY - ESTAGIÁRIA DE ARQUITETURA E URBANISMO

PRANCHA: 01/03

A2