

NOTA:

- Eletroduto 3/4 destinado a Fibra Óptica que alimentará RACK 01. Trecho destacado aéreo.

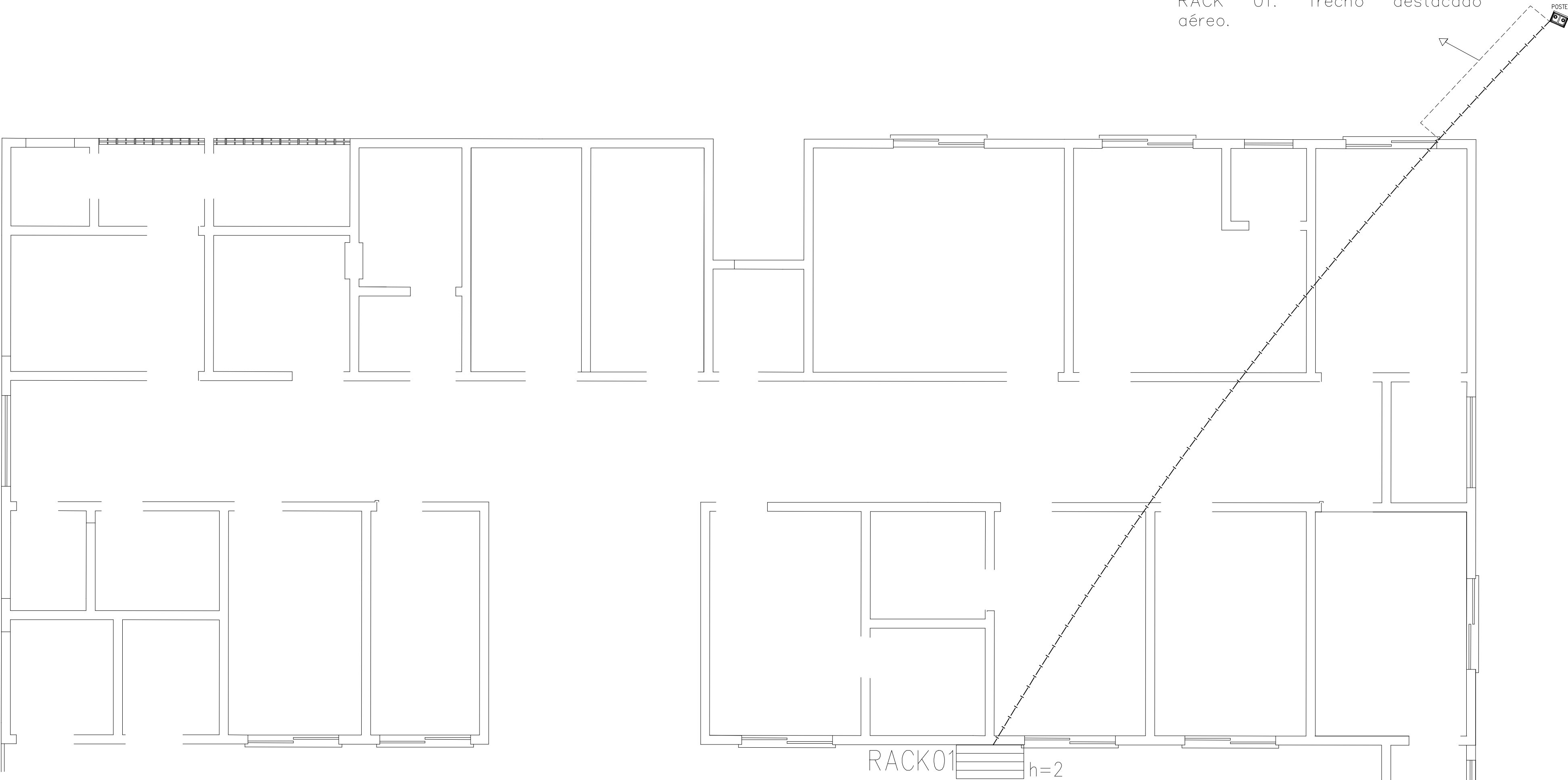

Obra : USF - Bela Vista

Produto a Instalar	UA/Produto	UA(Total)
Panel de conexão (24 portas)	1	5
Organizador horizontal (24 portas)	1	5
HUB c/ger (24 portas)	1	1
Switch Ethernet desktop	1	1
Rotador de acesso	1	1
Modems	-	4
Expansão (10% ou 4UA)	-	-
TOTAL (UA)		22

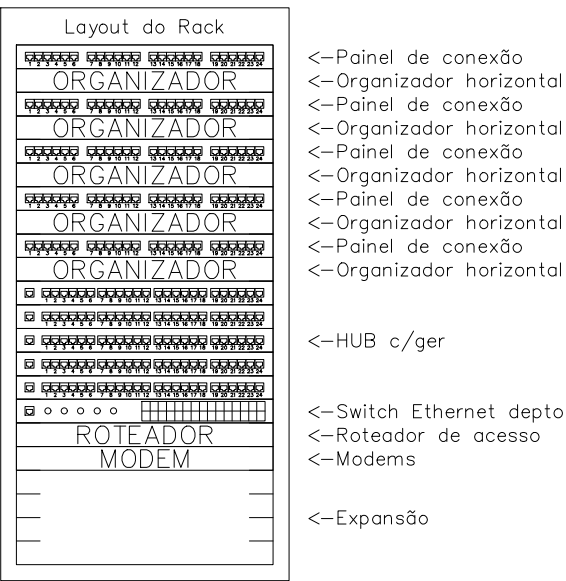

LEGENDA DA FIAÇÃO

①	66xCSUP	#150mmx50mm
②	01x28 35x38 41x44 58x64 69x70 75x76 79x82 95x98 PT105x112	
③	104xCSUP	#150mmx50mm
④	01x28 33x56 58x64 67x69 PT100x112	
⑤	26xCSUP	#75mmx50mm
⑥	33x34 47x56 67x68 85x92 99 PT100x102	
⑦	12xCSUP	#50mmx50mm
⑧	33x34 55x56 67x62 PT101x102	
⑨	16xCSUP	#50mmx50mm
⑩	35x38 41x44 58x62 69x70 75x74	
⑪	14xCSUP	#50mmx50mm
⑫	75x76 95x98 PT105x112	
⑬	48xCSUP	#110mmx50mm
⑭	01x28 35x38 41x44 58x62 69x70 75x74 79x82	

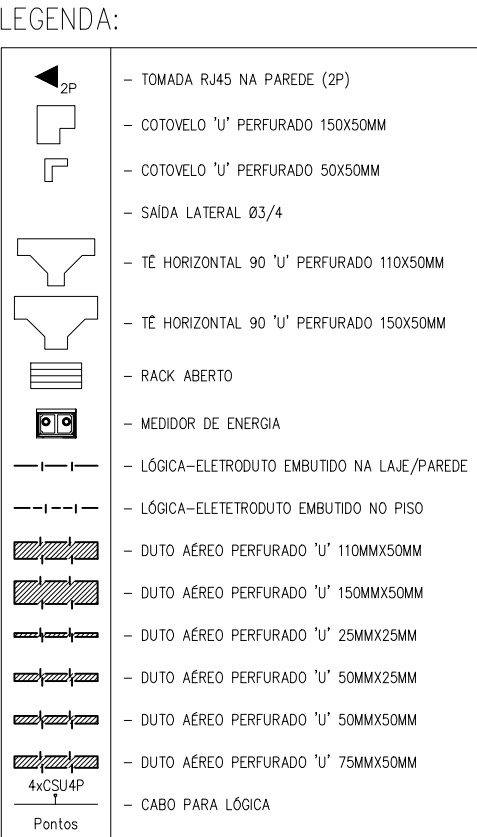

TÍTULO DO PROJETO: <b>CABEAMENTO ESTRUTURADO - T.I - USF BELA VISTA</b>					
TÍTULO DO DESENHO: <b>PLANTA BAIXA - CABEAMENTO ESTRUTURADO</b>					
ENDEREÇO DA OBRA: <b>BAIRRO BELA VISTA</b>				LOCALIDADE: <b>COLATINA- ES</b>	
ZONEAMENTO: -	COEF. DE APROV.: -	TAXA DE OCUPAÇÃO: -	DATA DO PROJETO: FEV. DE 2022	ESCALA: <b>INDICADA</b>	PRANCHA: <b>5/7</b>
USO DA EDIFICAÇÃO: <b>PÚBLICO</b>					REVISÃO N°: <b>REV_01</b>
PROPRIETÁRIO: <b>PREFEITURA MUNICIPAL COLATINA - PMC</b>			CPF/CNPJ: <b>27.088.319/0001-77</b>		
PROFISSIONAL RESPONSÁVEL PELO PROJETO:			NOME DO PROFISSIONAL:		
			CAU/CREA N°:		
			TELEFONE:		
			E-MAIL:		
CADISTA:			-		
QUADRO DE ÁREAS (m²):			ASSINATURAS:		
VIDE PROJETO ARQUITETÔNICO			PREFEITURA MUNICIPAL DE COLATINA		
			RESPONSÁVEL TÉCNICO		
ESPAÇO RESERVADO PARA APROVAÇÃO DE VISTORIA:			ESPAÇO RESERVADO PARA APROVAÇÃO DE PROJETO:		

