

DETALHE 01 ÁREA ANEXO
ESC. 1/100

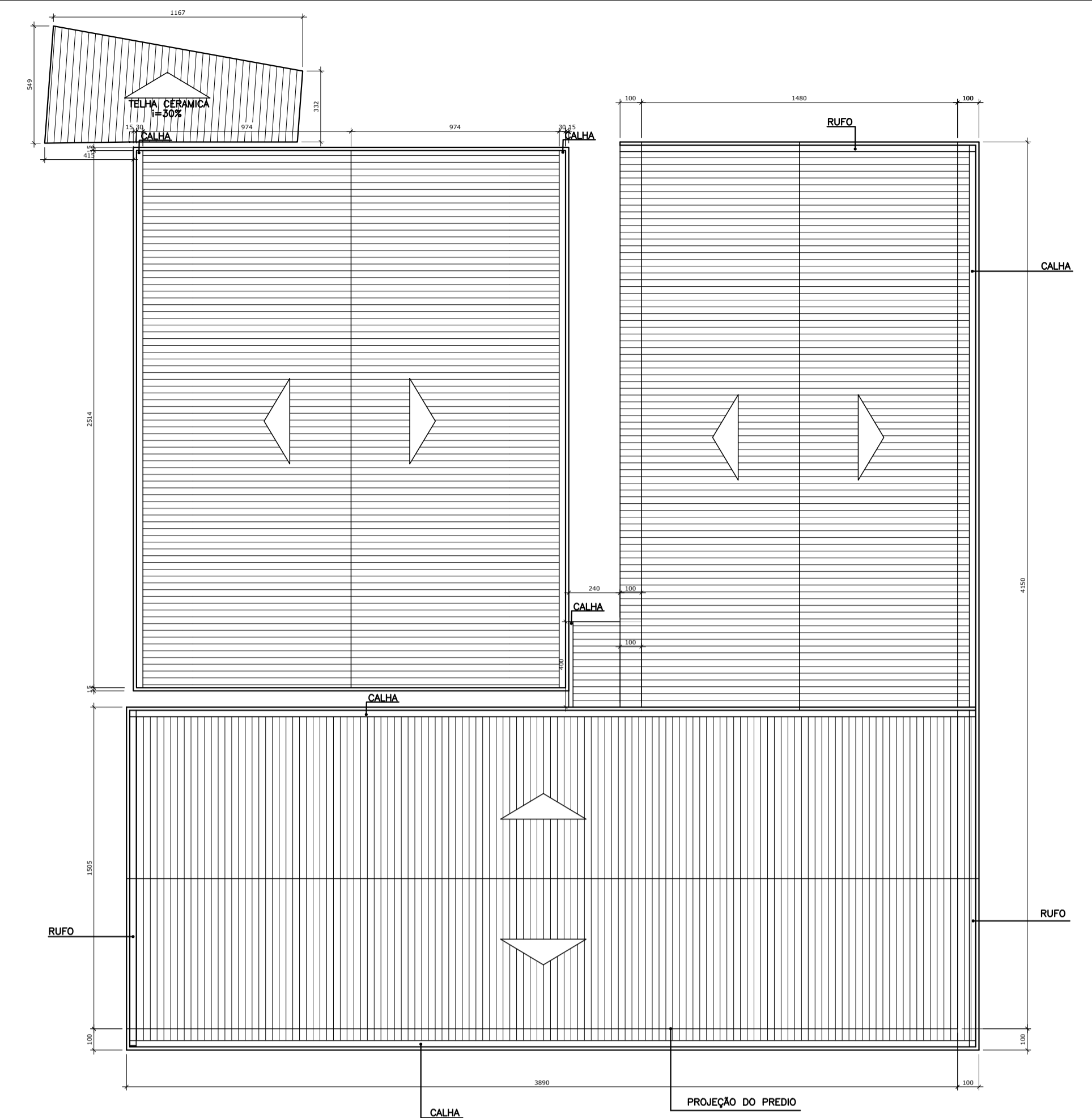

PLANTA DE COBERTURA
ESC. 1/200

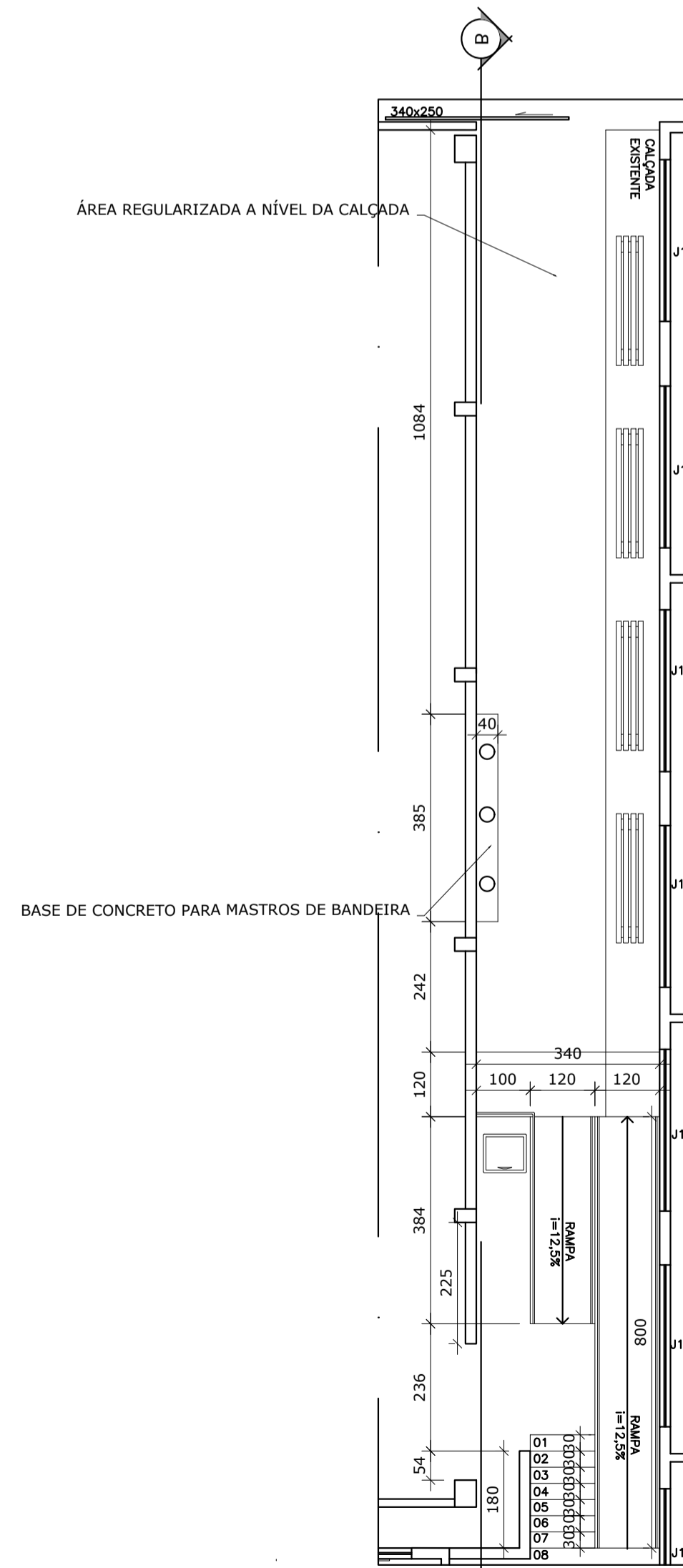

DETALHE 02 ÁREA LATERAL DA QUADRA
ESC. 1/100

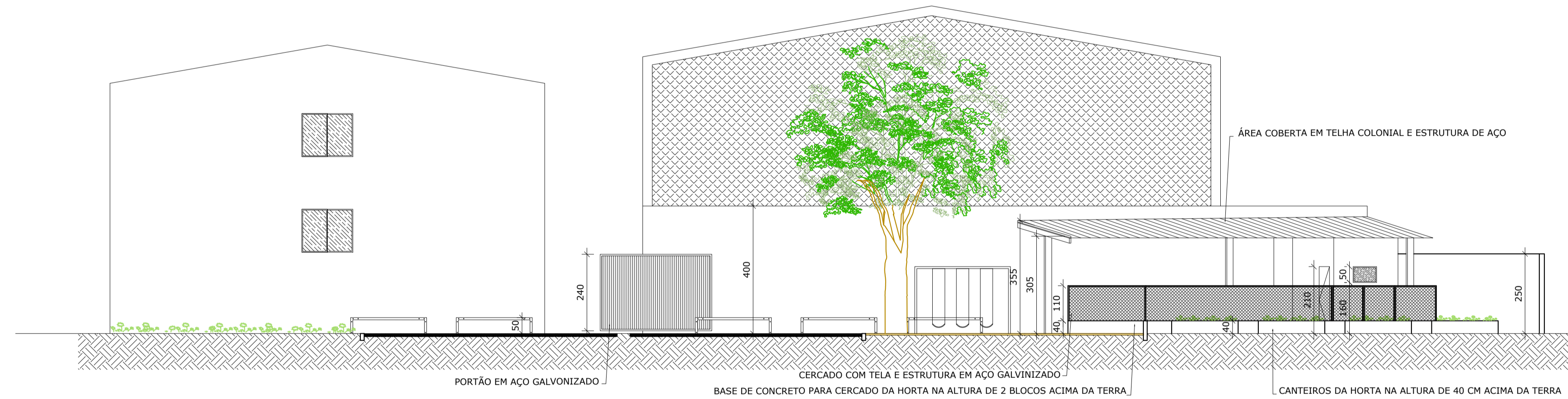

CORTE AA (DETALHES DA ÁREA AO LADO DA QUADRA)
ESC. 1/100

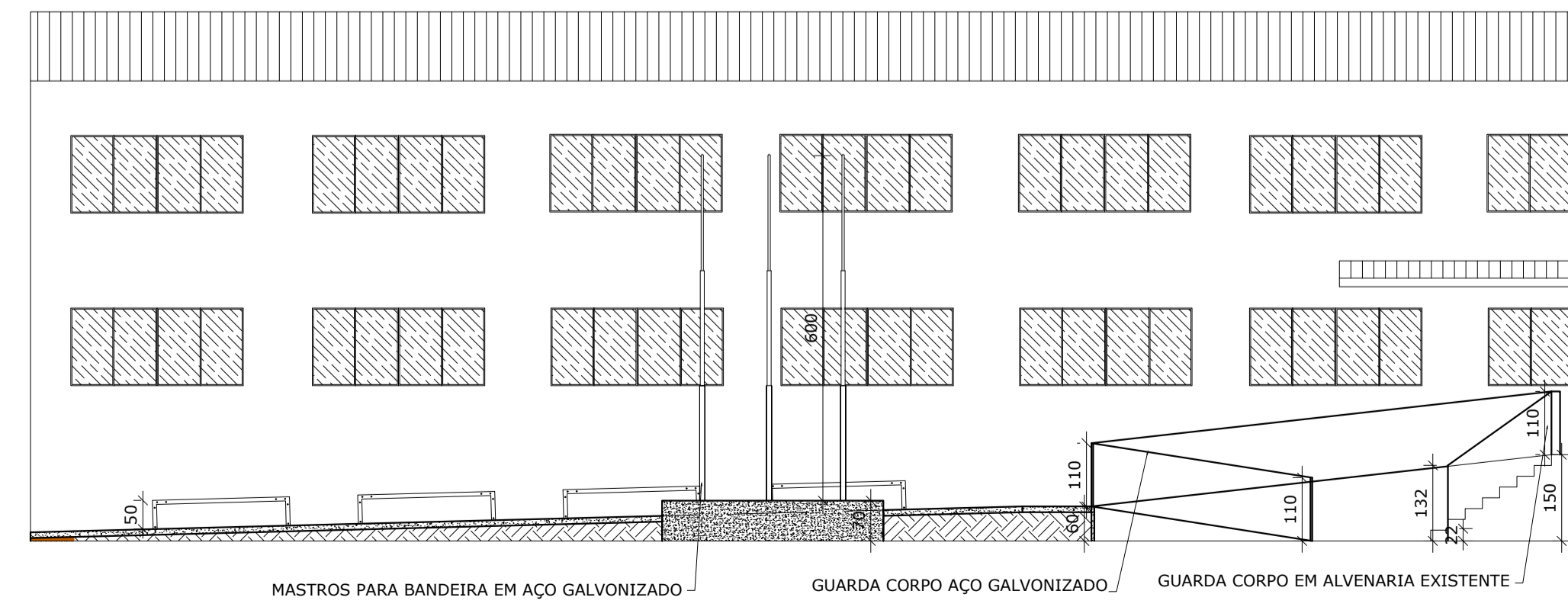

CORTE BB (DETALHES DA ÁREA AO LADO DA QUADRA)
ESC. 1/100

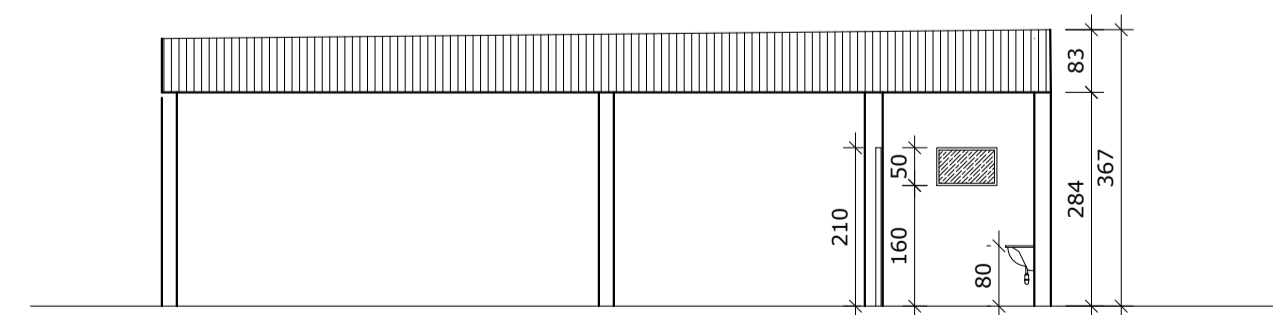

VISTA ÁREA COBERTA
ESC. 1/100

QUADRO DE ÁREAS	
ÁREA DO TERRENO ATUAL	1871 m ²
ÁREA DO TERRENO A SER INTEGRADO	377 m ²
ÁREA DO TERRENO TOTAL	2248 m ²
ÁREA CONSTRUÍDA TERREO	1489 m ²
ÁREA CONSTRUÍDA 1º PAVIMENTO	977 m ²
ÁREA CONSTRUÍDA TERRENO INTEGRADO	45 m ²
ÁREA CONSTRUÍDA TOTAL	2511 m ²
TAXA DE OCUPAÇÃO	68,24 %
COEFICIENTE DE APROVEITAMENTO	1,12
TAXA DE PERMEABILIDADE	340,41 m ² - 15,14%

PREFEITURA MUNICIPAL DE COLATINA
SEMED - SECRETARIA MUNICIPAL DE EDUCAÇÃO

EMEFTI "LIONS CLUB"

LOCAL:
AV. DAS ROSEIRAS, BAIRRO MOACIR BROTAS S/Nº, COLATINA - ES
CEP: 29701-680

CONTEÚDO:
DETALHES E PLANTA DE COBERTURA

ESCALA: _____ DATA: _____
INDICADA: _____ NOVEMBRO / 2022

PROPRIETÁRIO: _____

PREFEITURA MUNICIPAL DE COLATINA
CNPJ: 27.165.729/0001-74

RESPONSÁVEL TÉCNICO: _____

DOUGLAS RAMOS DEPRE
CREA ES - 011831/D

DESENHO: _____ PRANCHA: _____
LUCAS VALBUZA MOROZEWSKY- ESTAGIÁRIO DE ARQUITETURA E URBANISMO **02/02**

Direitos autorais reservados, proibido reprodução, divulgação ou alteração sem ordem expressa do autor.