

PLANTA BAIXA - TÉRREO
743,83m²
ESC. 1/100

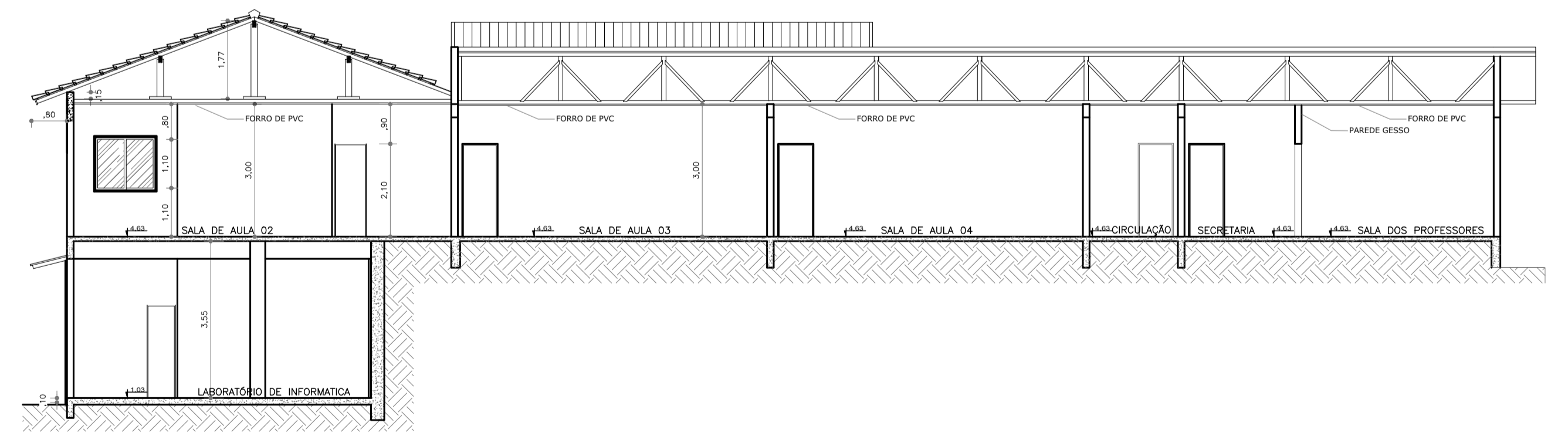

CORTE AA
ESC. 1/100

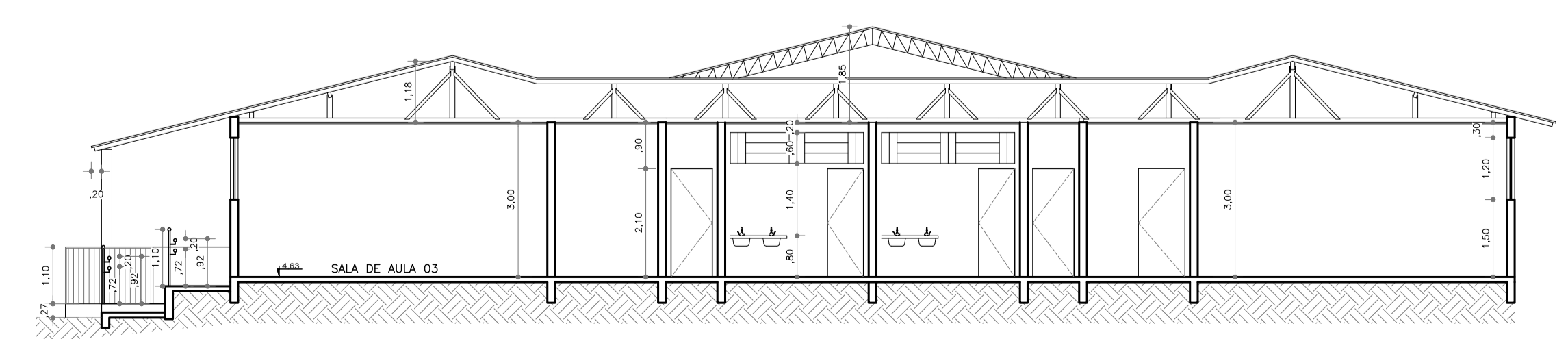

CORTE BB
ESC. 1/100

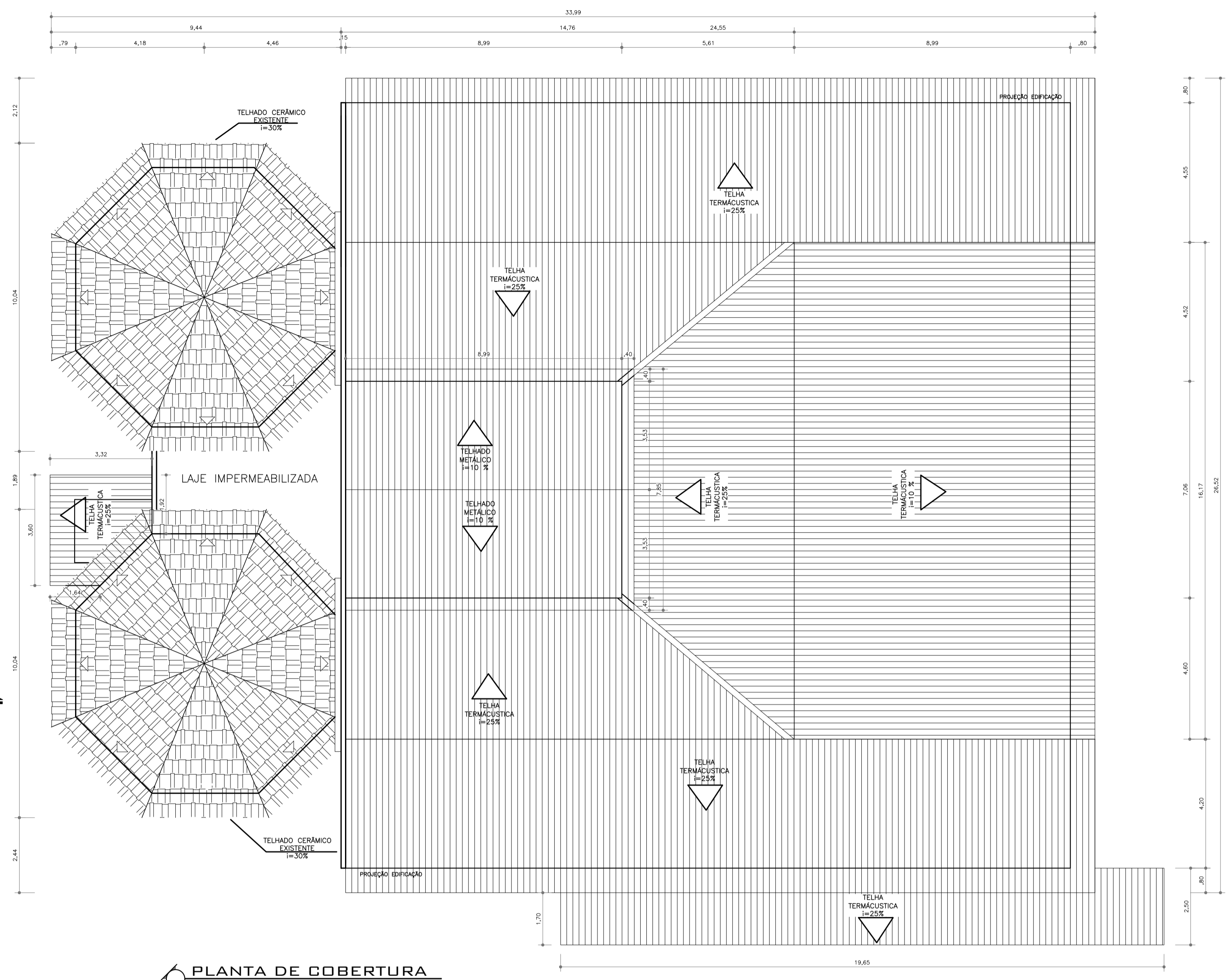
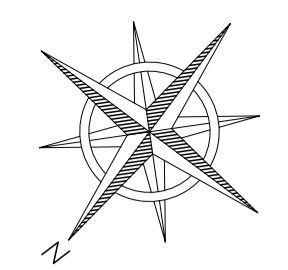

PLANTA DE COBERTURA
743,83m²
ESC. 1/100

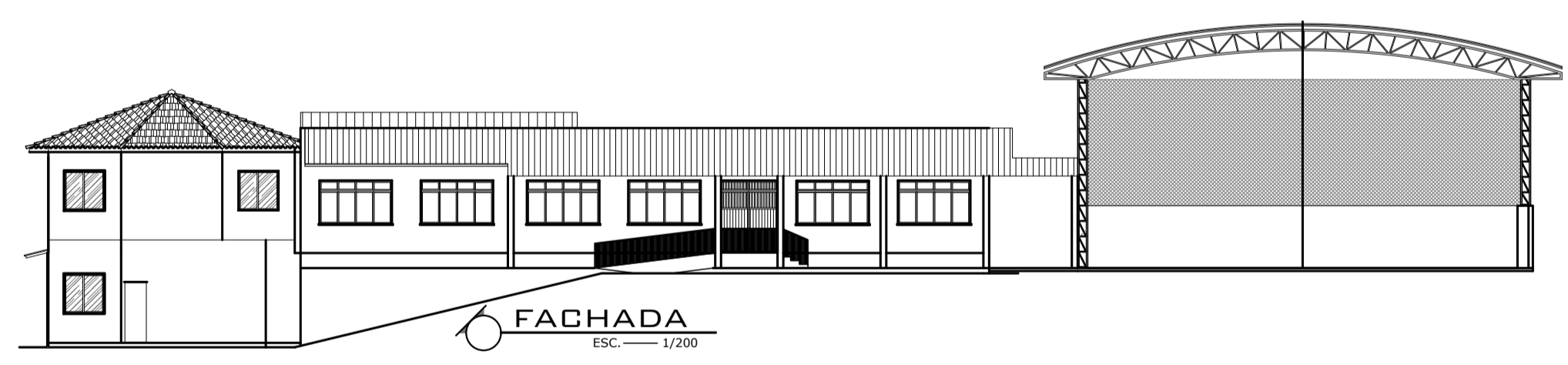

FACHADA
ESC. 1/200

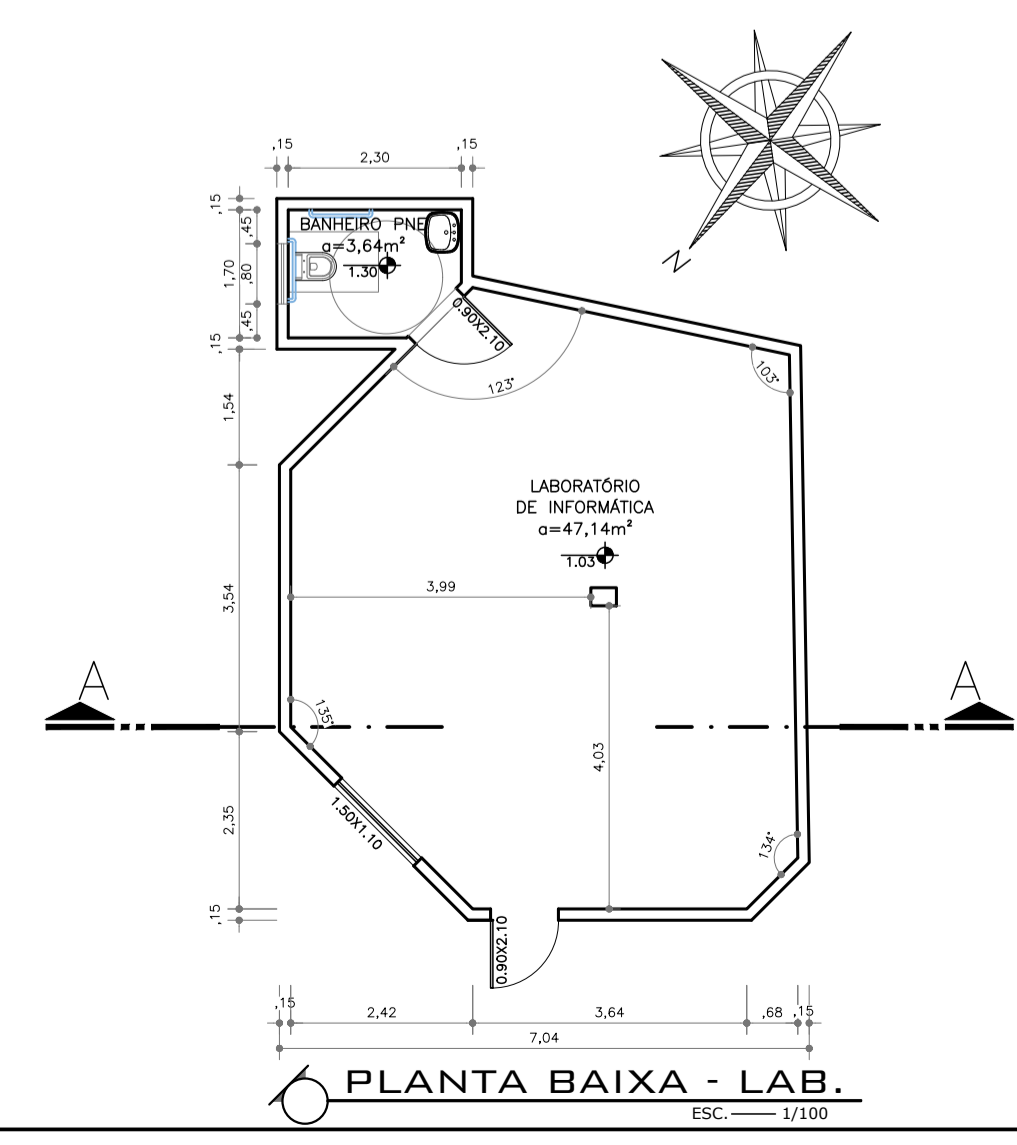

PLANTA BAIXA - LAB.
ESC. 1/100

QUADRO DE ÁREAS	
ÁREA DO TERRENO	1862,76 m ²
ÁREA CONSTRUÍDA SUBTERRÂNEO	51,08 m ²
ÁREA A SER CONSTRUÍDA	4,68 m ²
ÁREA CONSTRUÍDA ESCOLA	743,85 m ²
ÁREA CONSTRUÍDA QUADRA	462,46 m ²
ÁREA CONSTRUÍDA TOTAL	1724,53 m ²
ÁREA COM PROJEÇÃO	1334,52 m ²
TAXA DE OCUPAÇÃO	95,57 %
COEFICIENTE DE APROVEITAMENTO	0,93
TAXA DE PERMEABILIDADE	173,26 m ² - 9,30%

PREFEITURA MUNICIPAL DE COLATINA
SEMED - SECRETARIA MUNICIPAL DE EDUCAÇÃO
EMEF CORONEL VIRGINIO CALMON

LOCAL:
RUA SÃO CARLOS, Nº1, VILA LENIRA, COLATINA - ES, CEP: 29702-440

CONTEÚDO:
PLANTA BAIXA

ESCALA: _____ DATA: _____
INDICADA: _____ ABRIL / 2022

PROPRIETÁRIO: _____

RESPONSÁVEL TÉCNICO: _____
PREFEITURA MUNICIPAL DE COLATINA
CNPJ: 27.165.729/0001-74

DESENHO: _____ PRANCHA: _____
LUCAS VALBUZA MOROZEWSKY - ESTAGIÁRIO DE ARQUITETURA E URBANISMO **02/04**
KARLA ANDRESSA BULIAN SANTOS
CREA ES - 011168/D



Direitos autorais reservados, proibido reprodução, divulgação ou alteração sem ordem expressa do autor.