

PLANTA BAIXA - QUADRA
462,46m²
ESC. 1/100

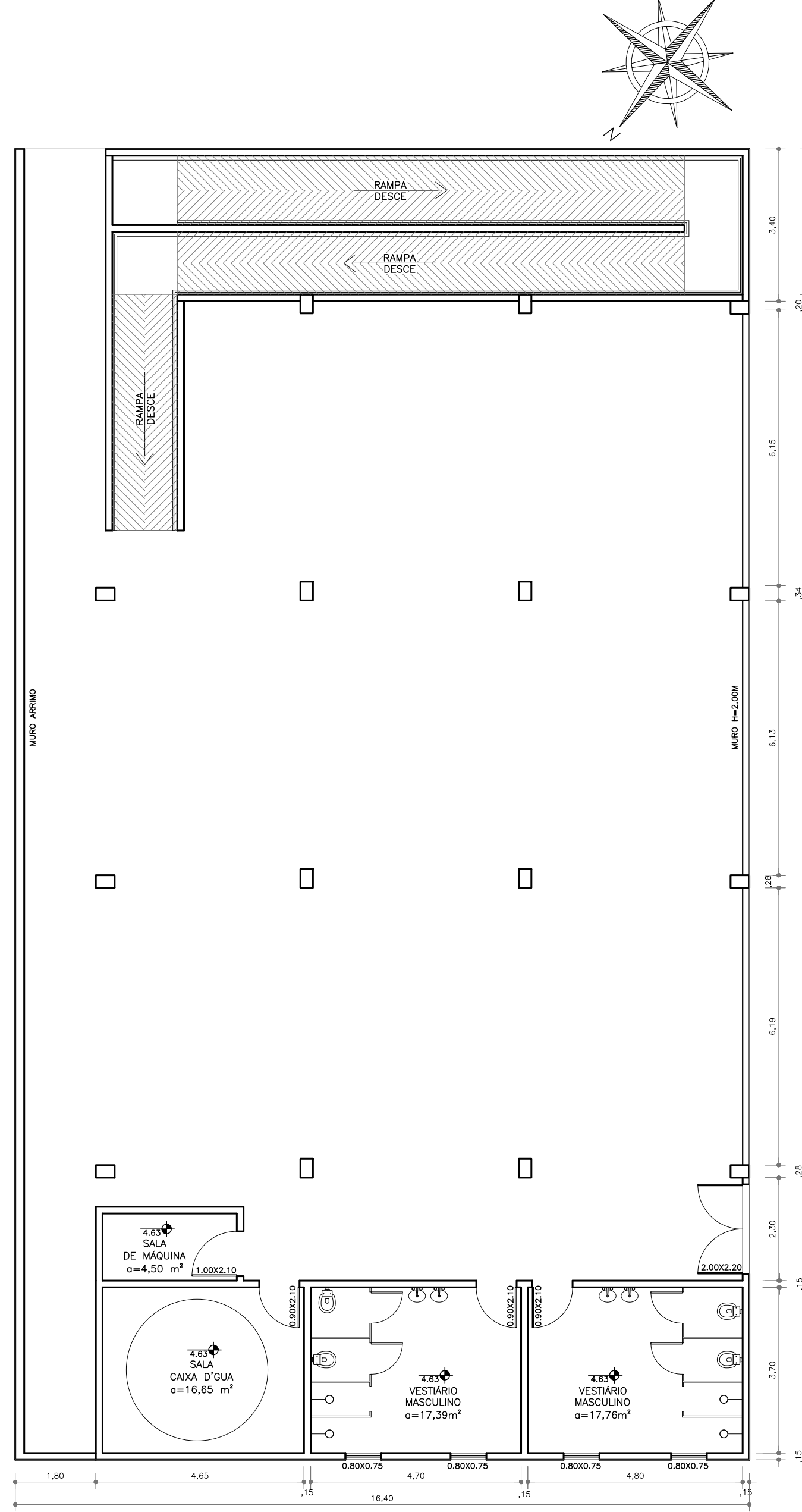

PLANTA BAIXA - SUBTERRÂNEO
462,46m²
ESC. 1/100

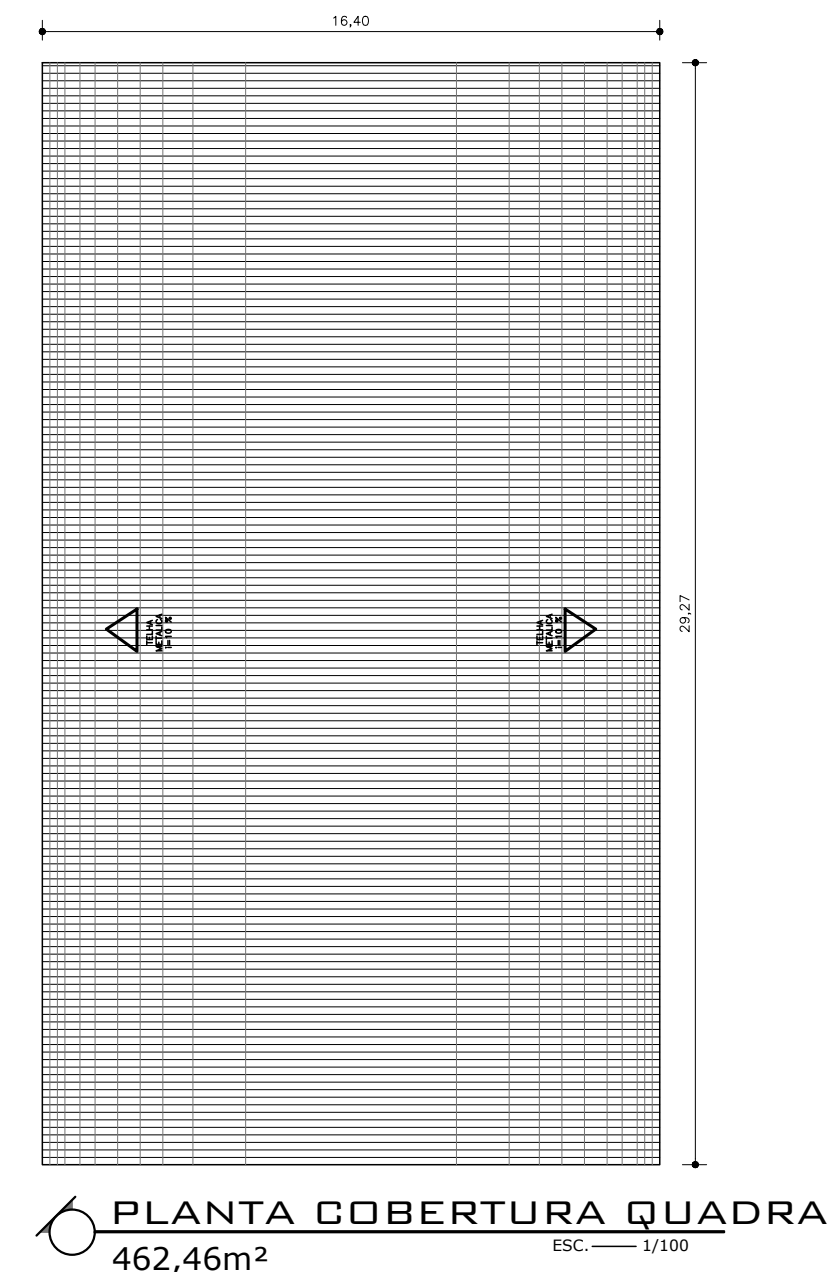

PLANTA COBERTURA QUADRA
462,46m²
ESC. 1/100

QUADRO DE ÁREAS	
ÁREA DO TERRENO	- 1862,76 m ²
ÁREA CONSTRUÍDA SUBTERRÂNEO	- 51,08 m ²
ÁREA A SER CONSTRUÍDA	- 4,68 m ²
ÁREA CONSTRUÍDA ESCOLA	- 743,85 m ²
ÁREA CONSTRUÍDA QUADRA	- 462,46 m ²
ÁREA CONSTRUÍDA SUB. QUADRA	- 462,46 m ²
ÁREA CONSTRUÍDA TOTAL	- 1724,53 m ²
ÁREA COM PROJEÇÃO	- 1334,52 m ²
TAXA DE OCUPAÇÃO	- 95,57 %
COEFICIENTE DE APROVEITAMENTO	- 0,93
TAXA DE PERMEABILIDADE	- 173,26 m ² - 9.30%

PREFEITURA MUNICIPAL DE COLATINA
SEMED - SECRETARIA MUNICIPAL DE EDUCAÇÃO
EMEF CORONEL VIRGINIO CALMON



LOCAL:
RUA SÃO CARLOS, Nº1, VILA LENIRA, COLATINA - ES, CEP:29702-440

CONTEÚDO:
PLANTA BAIXA QUADRA DE ESPORTES

ESCALA:
INDICADA

DATA:
NOVEMBRO / 2022

PROPRIETÁRIO:
PREFEITURA MUNICIPAL DE COLATINA
CNPJ: 27.165.729/0001-74

RESPONSÁVEL TÉCNICO:
KARLA ANDRESSA BULIAN SANTOS
CREA ES - 011168/D

DESENHO:
LUCAS VALBUZA MOROZEWSKY - ESTAGIÁRIO DE ARQUITETURA E URBANISMO

PRANCHA:
04/04